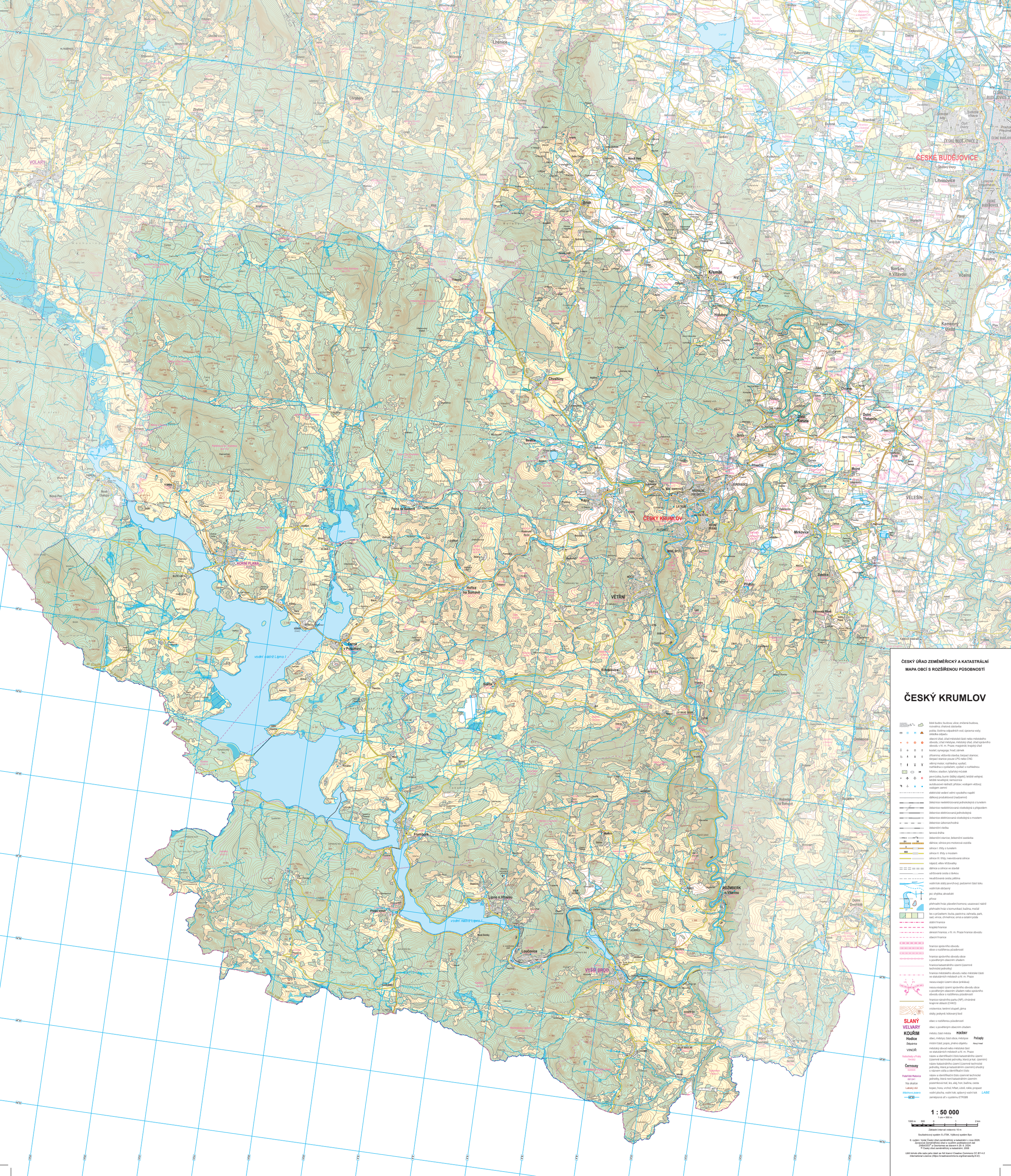
ČESKÝ ÚŘAD ZEMĚMĚŘICKÝ A KATASTRÁLNÍ
MAPA OBCÍ S ROZŠÍŘENOU PŮSOBNOSTÍ
ČESKÝ KRUMLOV
1 : 50 000
1 cm = 500 m
1000 m 500 0 1 2 km
Základní interval vrstevnic 10 m
Souřadnicový systém S-JTSK, Výškový systém Bpv
6. vydání. Vydal Český úřad zeměměřický a katastrální v roce 2026.
Zpracoval Zeměměřický úřad s využitím podkladových dat
ZABAGED® a Geonames ke stavem k 29. 8. 2024.
© Český úřad zeměměřický a katastrální, 2008
Užití tohoto díla nebo jeho části se řídí licencí Creative Commons CC BY 4.0
International Licence (https://creativecommons.org/licenses/by/4.0/).
blok budov; budova; ulice; zničená budova, rozvalina; chatová zástavba
poštu; čistírna odpadních vod; úpravna vody; skládka odpadu
obecní úřad, úřad městské části nebo městského obvodu; úřad městyse, městský úřad, úřad správního obvodu v hl. m. Praze; magistrát; krajský úřad
kostel; synagogu; hrad; zámek
zřícenina; věžovitá stavba; čerpací stanice; čerpací stanice pouze LPG nebo CNG
větrný motor; rozhledna; vysílač; rozhledna s vysílačem, vysílač s rozhlednou
hřbitov; stadion; lyžařský můstek
pevnůstka, bunkr (těžký objekt); letiště veřejné; letiště neveřejné; nemocnice
autobusové nádraží; přístav; vodojem věžový; vodojem zemní
elektrické vedení velmi vysokého napětí
dálkový produktovod (nadzemní)
železnice neelektrizovaná jednokolejná s tunelem
železnice neelektrizovaná vícekolejná s přejezdem
železnice elektrizovaná jednokolejná
železnice elektrizovaná vícekolejná s mostem
železnice úzkorozchodná
železniční vlečka
lanová dráha
železniční stanice; železniční zastávka
dálnice; silnice pro motorová vozidla
silnice I. třídy s tunelem
silnice II. třídy s mostem
silnice III. třídy; neevidovaná silnice
nájezd, větev křižovatky
dálnice a silnice ve stavbě
udržovaná cesta s lávkou
neudržovaná cesta; pěšina
vodní tok stálý povrchový; podzemní část toku
vodní tok občasný
jez; stupňovitý jez; akvadukt
přívoz
přehradní hráz; plavební komora; usazovací nádrž
přehradní hráz s komunikací; bažina, močál
les s průsekem; louka, pastvina; zahrada, park, sad, vinice, chmelnice; orná a ostatní půda
státní hranice
krajská hranice
okresní hranice; v hl. m. Praze hranice obvodu
obecní hranice
hranice správního obvodu obce s rozšířenou působností
hranice správního obvodu obce s pověřeným obecním úřadem
hranice katastrálního území (územně technické jednotky)
hranice městského obvodu nebo městské části ve statutárních městech a hl. m. Praze
nesouvisející území obce (enklávy)
nesouvisející území správního obvodu obce s pověřeným obecním úřadem nebo správního obvodu obce s rozšířenou působností
hranice národního parku (NP), chráněné krajinné oblasti (CHKO)
vrstevnice; terénní stupeň, jáma
skály; jeskyně; kotvený bod
SLANÝ obec s rozšířenou působností
VELVARY obec s pověřeným obecním úřadem
KOUŘIM město; část města MOKŘINY
Hodice obec, městys; část obce, městyse Počaply
Štěpánka místní část; popis, jméno objektu Nový hrad
VINOŘ městský obvod nebo městská část ve statutárních městech a hl. m. Praze
Vodochody v Prahy 784362 název a identifikační číslo katastrálního území (územně technické jednotky, která je kat. územím)
Černousy 620505 název katastrálního území (územně technické jednotky, která je katastrálním územím) shodný s názvem sídla a identifikační číslo
Podolíbb-Malovice 691241 název a identifikační číslo územně technické jednotky, která není katastrálním územím
Na skalce pozemková trať, les, alej, hon, bažina, cesta
Labský důl kopec, hora, vrchol, hřbet, údolí, rokle, propast
Máchovo jezero vodní plocha, vodní tok; splavný vodní tok LABE
zeměpisná síť v systému ETRS89